

64222 10 W 6 V

Lâmpadas halógenas de baixa tensão sem refletor

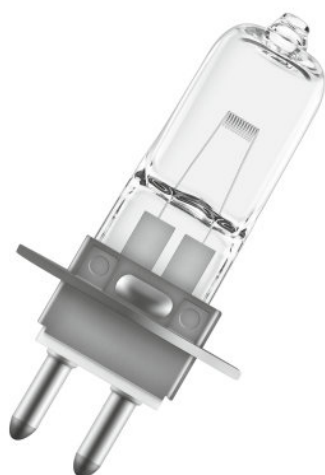

Áreas de aplicação

- Lâmpadas para luminárias especiais
- Fibras óticas médicas (HLX)

Benefícios do produto

- Comparada com lâmpadas standard rendimento luminoso até 10 % superior (HLX)
- Luz instantânea (HLX)

Características do produto

- Xenônio em vez de criptônio como gás de enchimento (versões (XENOPHOT HLX)
- Fluxo luminoso até 10 % mais alto com o mesmo consumo de energia (Versões XENOPHOT HLX)
- Lâmpada de halogéneo HLX para baixa voltagem com e sem refletor
- Dimerizável (HLX)



Ficha técnica do produto

Dados técnicos

Informação de Produto

Referência do pedido	64222 10W 6V PG
----------------------	-----------------

Dados Elétricos

Tensão nominal	6 V
Potência nominal	10,00 W

Dados fotométricos

Temperatura de cor	3050 K
Fluxo luminoso nominal	150 lm
Índice de reprodução de cor Ra	100

Dimensões e peso

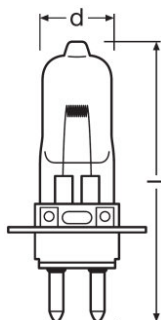

Diâmetro	9 mm
Comprimento	44,0 mm
Comprimento do centro luminoso (LCL)	14,0 mm
Comprimento do filamento	1,30 mm
Campo iluminado	1,3*0,8 mm ²
Diâmetro do filamento	0,8 mm

Espectativa de Vida

Vida mediana	300 h
--------------	-------

Informação adicional do produto

Soquete (base)	PG22
Diâmetro mínimo do invólucro da lâmpada	9 mm

Ficha técnica do produto

Atributos

Posição de funcionamento	Qualquer
Aplicação	Outro

Normas e Certificações

EEL – Etiqueta de Eficiência Energética	B
---	---

Categoria específica para o país

Referência do pedido	64222 10W 6V PG
----------------------	-----------------

Especificações para país

Código do produto	Código METEL	SEG-No.	STK-Number	UK Org
4050300327273	OSRH64222	-	-	-
4050300327273	OSRH64222	-	-	-

Ficha técnica do produto

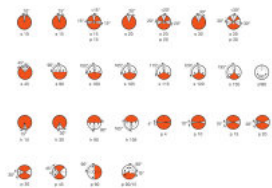

s180

Dados de Logística

Código do produto	Descrição do produto	Embalagem unitária (peças/unidade)	Dimensões (comprimento x largura x altura)	Volume	Peso bruto
4008321074140	64222 10 W 6 V		- x - x -		
4008321074157	64222 10 W 6 V		158 mm x 131 mm x 81 mm	1.68 dm ³	360.00 g
4050300327273	64222 10 W 6 V		70 mm x 23 mm x 25 mm	0.04 dm ³	11.50 g
4050300327280	64222 10 W 6 V		158 mm x 81 mm x 131 mm	1.68 dm ³	332.00 g

O código do produto mencionado indica a quantidade mínima a ser adquirida. Uma caixa unitária pode conter um ou mais produtos. Quando for colocar o pedido de compras, indique uma quantidade unitária ou múltiplos da caixa unitária.

Retratação

Sujeito a alteração sem prévio aviso. Sempre utilize a versão mais recente.